品番：EA968CD-90

品名：AC200V・90W ｲﾝﾀﾞｸｼｮﾝﾓｰﾀｰ(端子箱付ﾀｲﾌﾟ)

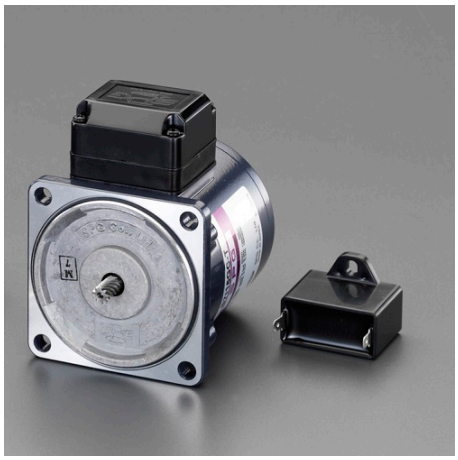

販売価格	14,900円（税抜）／ 16,390円（税込）		
カタログ価格	14,900円（税抜）／16,390円(税込)		
在庫数	最新在庫：1　（2026/07/05 19:00現在）		
商品入数	1	販売単位	台
カタログページ	1219ページ		

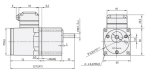

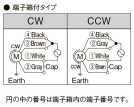

仕様

メーカー	SPG	型番	S9I90GDH-T
出力	90W	電圧	単相AC200V
電流	0.90A（50Hz） 1.00A（60Hz）	起動トルク	0.500N・m（50/60Hz）
定格トルク	0.690Nm（50Hz） 0.580Nm（60Hz）	定格回転速度	1300rpm（50Hz） 1550rpm（60Hz）
コンデンサ容量	6.0μF	重量	3.1kg
端子箱付タイプ			
軸はスパイラルギヤとなっており、ギアヘッドと組み合わせてご使用頂く形状となっております。			

株式会社エスコ
大阪府大阪市西区立売堀3丁目8番14号　06-6532-6226（代表）
© 2018 ESCO Co.,Ltd.