品番：EA970FM-5

品名：800x800mm/500R 隙間ｼｰﾄ用ｶｰﾌﾞﾞﾚｰﾙ(ｱﾙﾐ製)

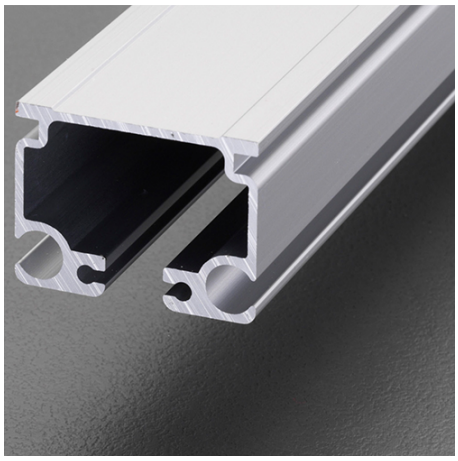

販売価格	11,900円（税抜）／ 13,090円（税込）		
カタログ価格	11,900円（税抜）／13,090円(税込)		
在庫数	最新在庫：4　（2026/04/25 21:00現在）		
商品入数	1	販売単位	本
カタログページ	1383ページ		

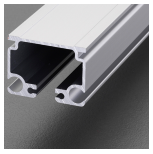

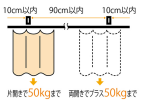

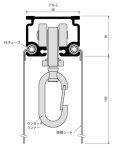

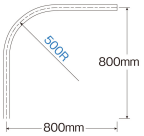

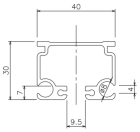

仕様

メーカー	岡田装飾金物	型番	20L02-AS
サイズ	800×800mm	曲げ角度	500R
幅×高さ	40mm×30mm	レール差込幅	9.5mm
対応荷重	50kgまで	材質	アルミ(アルマイト仕上げ)

工場、クリーンルームの間仕切りに最適な隙間シート用カーブレール

レールとカーテンの隙間をなくし、防塵・防音・防虫機能を高めます。

保温性を高め、省エネ対策にも大きな効果を発揮します。

隙間シートはチューブを通すだけの簡単取付、工具不要です。

隙間シートは別売の、EA970FN-2をご使用ください。

※40mmレール用の殆どの部品が使用できますが、継カバー(EA970FF-32)のみ使用できません。

株式会社エスコ
大阪府大阪市西区立売堀3丁目8番14号　06-6532-6226（代表）
© 2018 ESCO Co.,Ltd.