品番：EA982SH-24

品名：50mmx 4.0m/ 764kg ベルト荷締機(両端ｱｲ型)

販売価格	9,860円（税抜）／ 10,846円（税込）		
カタログ価格	9,860円（税抜）／10,846円(税込)		
在庫数	最新在庫：1　（2025/11/24 08:53現在）		
商品入数	1	販売単位	個
カタログページ	1767ページ		

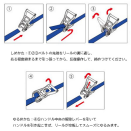

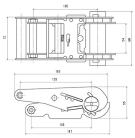

楽々締め付け 小気味良くカチカチ決まる

仕様

メーカー	東レインターナショナル（TORAY）	型番	RE-50LB 1+3
シリーズ	ベルタイト	使用荷重	7.5kN(764kg)
ベルト長	固定側：1.0m 調整側：3.0m	ベルト（幅×厚み）	50×2.5mm
破断荷重	30kN	材質	ベルト：ポリエステル バックル：スチール(クロムメッキ)
両端アイ型			
ラチェットバックルは、固定したい荷物に装着し、ラチェットレバーを反復運動させることで強く締め付けることができます。			
しっかりと荷物を固定したい場合に最適です。			
玉掛け厳禁			
角張ったものや出っ張りのある吊荷には、必ず当てものをしてください。			

株式会社エスコ
大阪府大阪市西区立売堀3丁目8番14号　06-6532-6226（代表）
© 2018 ESCO Co.,Ltd.