品番：EA983GR-2

品名：50mmx 3 m ハイレベル反射テープ(赤/白)

販売価格	6,480円（税抜）／ 7,128円（税込）		
カタログ価格	6,480円（税抜）／7,128円(税込)		
在庫数	最新在庫：6　（2025/08/06 03:45現在）		
商品入数	1	販売単位	巻
カタログページ	2362ページ		

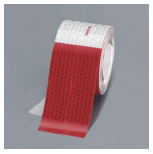

カタログ訂正　25/02/03 厚み(mm):(誤)0.33 (正)0.29 (No.56 1160)

微細なプリズムが表面に形成されており、非常に高い反射性があります

仕様

幅	50mm	長さ	3m
厚み	0.29mm	シマ幅	152mm
材質	基材:ビニール、粘着材:アクリル系	カラー	レッド/シルバー
耐用年数	7年	総重量	87g(パッケージ含む)
粘着式			
剥離紙付			
屋外対応			
反射タイプ			
視認性に優れています。			
グラスファイバー、アルミニウム、塗装されたスチールに簡単に貼り付けることができます。			

代替品

	品番　EA983GR-6

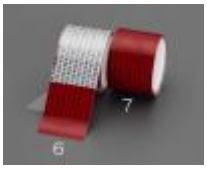	**コメント**　38mmx1.2m

株式会社エスコ
大阪府大阪市西区新町4丁目14番12号　06-6532-6226（代表）
© 2018 ESCO Co.,Ltd.