品番：EA984CM-37

品名：DC12V/φ100mm/3600N 電磁ﾏｸﾞﾈｯﾄﾎﾙﾀﾞｰ

販売価格	32,500円（税抜）／ 35,750円（税込）		
カタログ価格	32,500円（税抜）／35,750円(税込)		
在庫数	最新在庫：2　（2026/04/06 00:26現在）		
商品入数	1	販売単位	個
カタログページ	1193ページ1312ページ		

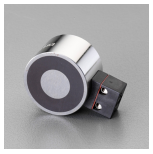

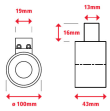

Air Gap (mm)	Pull Force* (N)
0.00	3600
0.50	2700
0.75	2250
0.27	1610
0.38	1380
0.50	1140
1.00	470
1.50	260
2.00	170
4.00	60

工作物の吸着運搬、包装機械、事務機械、ドアロック等に

仕様

電圧	DC12V	電流	1850mA
最大吸着力	3600N ※接極子プレートEA984CM-27を使用した場合の数値です	直径	100mm
高さ	43mm	背面ねじ径	M10×15mm（1穴） M6×10mm（3穴）
PCD	75mm	重量	2200g
IP値	20	最高使用温度	80℃
材質	軟鋼（ニッケルメッキ）		

DC12Vでホールド（吸着）する電磁マグネット

電磁石の外殻は頑丈な光沢ニッケルメッキのシリンダー

製造工程の工作物保持に。

背面に取付けねじ穴と回転止めねじ穴付き

別売りの接極子プレート（EA984CM-27）を組み合わせて使用すると、設計通りの能力を発揮させることができます

株式会社エスコ
大阪府大阪市西区立売堀3丁目8番14号　06-6532-6226（代表）
© 2018 ESCO Co.,Ltd.