# 品番：EA985MC-151

# 品名：500x1000mm/ 50mm ﾛｰﾗｰｺﾝﾍﾞｱｰ(ｽﾁｰﾙ製)

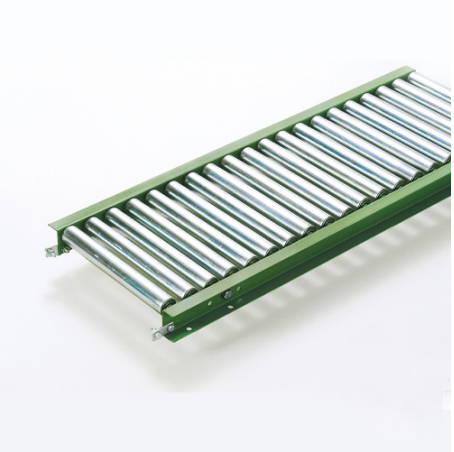

| | | | |
|---|---|---|---|
| 販売価格 | 30,300円（税抜）／ 33,330円（税込） | | |
| カタログ価格 | 30,300円（税抜）／33,330円(税込) | | |
| 在庫数 | 最新在庫：0　（2026/01/14 23:51現在） | | |
| 商品入数 | 1 | 販売単位 | 台 |
| カタログページ | 1673ページ | | |

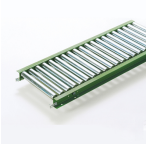

こちら商品はメーカー直送品です。納期はエスコへお問合せください。

こちらの商品は車上渡し品です。

**仕様**

| | | | |
|---|---|---|---|
| メーカー | マキテック | 型番 | R-3812P-1000-500-50 |
| ローラー幅 | 500㎜ | 全長 | 1000mm |
| ローラー直径 | 38.1mm | 材質 | スチール |
| 用途 | 中軽荷重搬送用 | ピッチ | 50mm |
| ローラー耐荷重 | 60㎏/本 | 脚取付間隔:耐荷重 | 1000mm:500kg<br>1500mm:300kg<br>2000mm:200kg<br>3000mm:90kg |
| 重量 | 19.9kg | | |
| プレスベアリング・安価タイプ | | | |
| 支持脚はEA985M-11～-23からお選び下さい。 | | | |

**株式会社エスコ**
大阪府大阪市西区立売堀3丁目8番14号　06-6532-6226（代表）
© 2018 ESCO Co.,Ltd.