品番：EA986CF-160

品名：160mm キャスター(固定金具/TPEﾀｲﾔ/ESD)

販売価格	8,960円（税抜）／ 9,856円（税込）		
カタログ価格	8,960円（税抜）／9,856円(税込)		
在庫数	最新在庫：2　（2026/04/09 15:31現在）		
商品入数	1	販売単位	個
カタログページ	0700ページ1658ページ1700ページ		

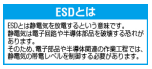

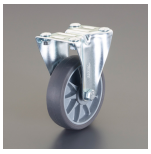
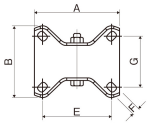

仕様

仕様	固定	車輪径×幅(mm)	160×40
全高(mm)	196	耐荷重(kg)	200
プレートサイズ	135×110mm	取付ピッチ	105×75mm
穴径	11mm	重量(g)	2200
材質	金具：スチール(亜鉛メッキ) 車輪：TPE-ESD(導電性熱可塑性エラストマー)		
ボールベアリング			
導電性・帯電防止仕様			
ESDとは静電気を放電するという意味です。 静電気による精密機器の破損や塵埃の付着を防ぐことが出来ます。			
始動、転がり、旋回時の抵抗が非常に低く、平らな床では低騒音で運転可能で、跡も残りにくいです。			

株式会社エスコ
大阪府大阪市西区立売堀3丁目8番14号　06-6532-6226（代表）
© 2018 ESCO Co.,Ltd.