品番：EA986NV-1100

品名：100mm キャスター(ﾅｲﾛﾝ車輪･ﾚｰﾙ用)

販売価格	50,900円（税抜）／ 55,990円（税込）		
カタログ価格	50,900円（税抜）／55,990円(税込)		
在庫数	最新在庫：1　（2025/07/09 05:51現在）		
商品入数	1	販売単位	個
カタログページ	1744ページ		

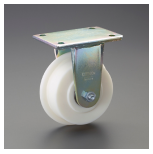

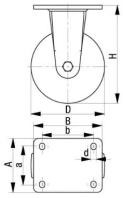

硬度	騒音	転抵抗
A	D	A

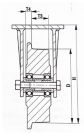

仕様

仕様	固定車輪	車輪径×幅(mm)	100×36
全高(mm)	157	耐荷重(kg)	600
耐熱温度	−20～80℃(35℃以上では負荷容量が減少します。)	材質	金具：スチール （亜鉛メッキ、黄色不動態化処理、六価クロムフリー） 車輪：キャストナイロン
重量(kg)	2.4	タイヤ硬度	80ショアD
取付け金具は大きな荷重に耐えられる頑丈な溶接構造			
圧縮鋳造の頑丈なナイロン製つば付き車輪			
工場内設備の重荷重搬送物に最適です。			
プレート取付け型			
重荷重タイプ			
ボールベアリング			
T3:36mm、T4:13mm、D:100mm、H:157mm			
A:110mm、B:140mm、D:100mm、H:157mm、a:75-80mm、b:105mm、d:11mm			

株式会社エスコ
大阪府大阪市西区新町4丁目14番12号　06-6532-6226（代表）
© 2018 ESCO Co.,Ltd.