品番：EA986PP-32

品名：75mm キャスター(固定金具)

販売価格	1,640円（税抜）／ 1,804円（税込）		
カタログ価格	1,640円（税抜）／1,804円(税込)		
在庫数	最新在庫：4　（2026/07/03 11:21現在）		
商品入数	1	販売単位	個
カタログページ	1681ページ		

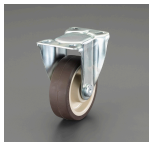

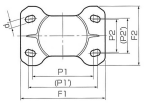

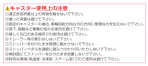

仕様

メーカー	東正車輌（TOSEI）	型番	SK-75UB
仕様	固定	車輪径×幅	75×25mm
全高	93mm	耐荷重	80kg
穴径(d)	8.8mm	P1×P2(P1'×P2')	55×28mm
F1×F2	70×47mm	耐熱温度	−15～70℃
材質	金具：スチール、車輪：ウレタン		
ベアリング入り			

株式会社エスコ
大阪府大阪市西区立売堀3丁目8番14号　06-6532-6226（代表）
© 2018 ESCO Co.,Ltd.