品番：EA986WB-150

品名：150x44mm 車輪(ﾍﾞｱﾘﾝｸﾞ付･MCﾅｲﾛﾝ製)

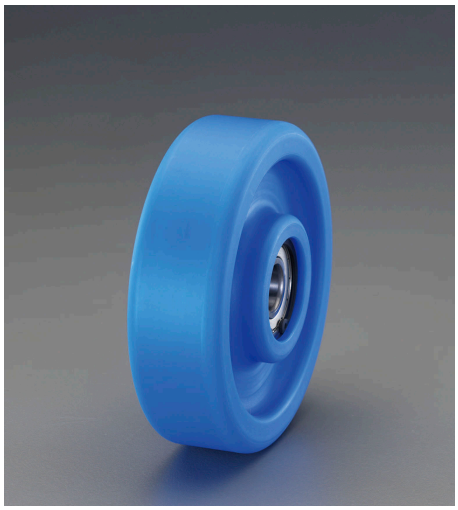

販売価格	16,600円（税抜）／ 18,260円（税込）		
カタログ価格	16,600円（税抜）／18,260円(税込)		
在庫数	最新在庫：2　（2025/05/31 21:27現在）		
商品入数	1	販売単位	個
カタログページ	1746ページ		

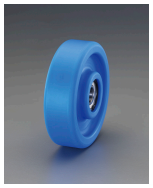

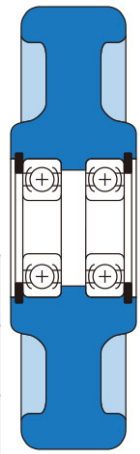

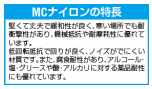

仕様

材質	タイヤ:MCナイロン、リム:スチール	耐熱温度	-40℃～120℃
車輪径×幅	150×44mm	耐荷重	1000kg
軸径	20mm	軸幅	52mm
リム幅	67mm	ベアリング幅	40.2mm
重量	870g	用途	台車の車輪、ガイドローラー、サポートローラー、設備機械の移動用車輪、搬送用ローラー
特長	大きな耐荷重、長寿命、容易な転がり性、優れた耐熱性･耐寒性、低騒音、耐薬品性		
ボールベアリング			
水のかかる場所でも使用可能です。			
CADデータはございません。サイズは添付のカタログを参照ください。			

株式会社エスコ
大阪府大阪市西区新町4丁目14番12号　06-6532-6226（代表）
© 2018 ESCO Co.,Ltd.