品番：EA987CG-1

品名：250kg/3m ロープホイスト

販売価格	14,300円（税抜）／ 15,730円（税込）		
カタログ価格	14,300円（税抜）／15,730円(税込)		
在庫数	最新在庫：2　（2024/05/06 01:05現在）		
商品入数	1	販売単位	台
カタログページ	1803ページ		

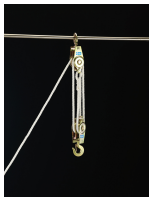

仕様

メーカー	スリーエッチ	型番	RH250
ロープ径	8mm	ロープ長	3m
車径	φ50mm	重量(g)	2.2kg
滑車	上部:2車、下部:2車	材質	ロープ:クレモナ フック:スチール
使用荷重	250kg	揚程	3m
フック口開き	12mm	使用方法	定滑車を頑丈な梁などに取り付け、動滑車を荷物に引っ掛けます。 エンドリングの付いたロープを下方向へ引くと荷物が吊り上げられます。

荷重の1/4の力で揚げられます
小型軽量で持ち運びに便利です。
チェーンブロック等により高速で巻き上げ可能です。
頑丈で耐久性に優れています。
フック部分はスイベルフックで自在に回転できます。
ロープが太いので操作しやすくなっています。
滑車が大きく作業のロスがわずかです。

一人で操作する場合は100kg程度までの吊上げが目安になります。

株式会社エスコ
大阪府大阪市西区新町4丁目14番12号　06-6532-6226（代表）
© 2018 ESCO Co.,Ltd.