品番：EA993CM-35

品名：9.1ton 257mm 油圧ラム

販売価格	124,700円（税抜）／ 137,170円（税込）		
カタログ価格	124,700円（税抜）／137,170円(税込)		
在庫数	最新在庫：0　（2026/06/23 08:39現在）		
商品入数	1	販売単位	台
カタログページ			

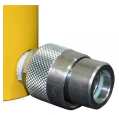

仕様

能力	9.1t	最大圧力	69MPa（10000PSI）
最低高	350mm	ストローク	257mm
接続口	NPT3/8”（ハーフカプラー付）	本体重量	約6kg
タイヤのビード落としや狭い場所での持ち上げ、位置調整に			
軽量で小型なため建機や大型車両のタイヤの裏側のビードを落とす際、通常のビードブレーカーが入らない隙間での作業に適しています。			
サドル部分を傷つけないラバーパッド付き			

株式会社エスコ
大阪府大阪市西区立売堀3丁目8番14号　06-6532-6226（代表）
© 2018 ESCO Co.,Ltd.