品番：EA997PP-1

品名：500x500x 10mm ｴｱﾌｨﾙﾀｰ(ｵｲﾙﾐｽﾄ用/標準型)

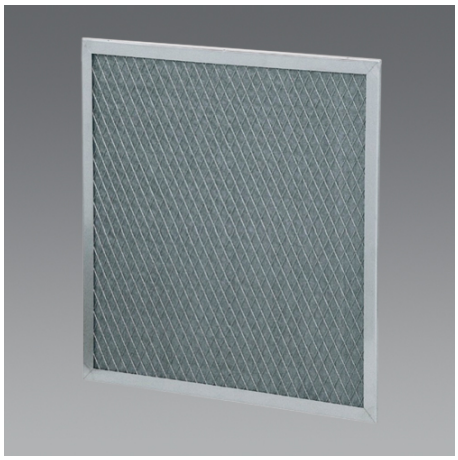

販売価格	30,200円（税抜）／ 33,220円（税込）		
カタログ価格	30,200円（税抜）／33,220円(税込)		
在庫数	最新在庫：2　（2025/08/05 20:39現在）		
商品入数	1	販売単位	個
カタログページ	1478ページ		

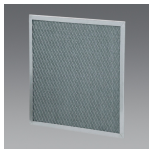

仕様

サイズ(幅×長さ)mm	500×500mm	厚さ	10mm
捕集効率	45%	定格風量	15m3/min
初期圧力損失	37Pa	使用温度	480℃以下
材質	フィルター：マイクロデミスター 網、フレーム：ステンレス	重量	1.6kg
用途	自動車や家電部品工場等のオイルミスト除去 耐熱性を要する空調(塗装乾燥炉、自動車工場、ゴミ焼却場等) 一般空調(食品工場、薬品工場、病院等) ビル空調(事務所ビル、ホテル、各種施設等)		

ステンレス箔を特殊切削方式で削り出した数10μmの長繊維をニードル加工し、ローラーで圧縮したマイクロデミスターを採用しています
オールステンレス材を使用することで、超高温(耐熱480℃)、耐薬品性、耐腐食性を実現しました
オイルミスト捕集用フィルタ
省スペースで取付可能です
取り外し作業が容易です

株式会社エスコ
大阪府大阪市西区新町4丁目14番12号　06-6532-6226（代表）
© 2018 ESCO Co.,Ltd.