品番：EA997XB-33

品名：114x1000x6.4mm 防振ｿﾌﾄｳﾚﾀﾝﾛｰﾙ(ﾊﾞﾝﾎﾟﾝ/黒)

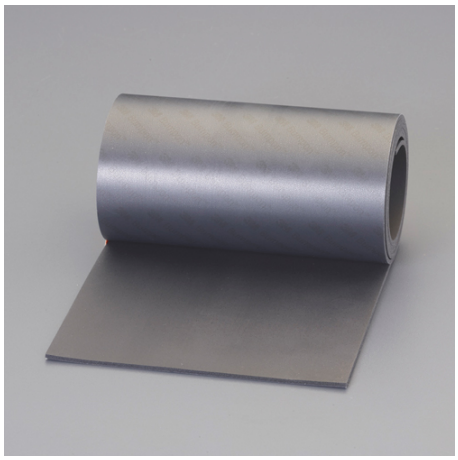

販売価格	12,900円（税抜）／ 14,190円（税込）		
カタログ価格	12,900円（税抜）／14,190円(税込)		
在庫数	最新在庫：7　（2025/06/13 18:06現在）		
商品入数	1	販売単位	個
カタログページ	1285ページ1465ページ		

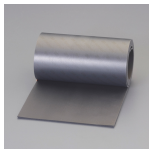

仕様

サイズ(mm)	114×1000	厚み(mm)	6.4
材質	ポリエーテル系ウレタン	色	黒
バンポン(TM)			
感圧性接着材付（アクリル系）			
押すだけで取り付ける事が出来ます。			
適度な硬度のポリウレタン性。ゴム足・戸当たりなどにご使用頂けます。			
シート状なので、お好みのサイズに加工が出来ます。			

株式会社エスコ
大阪府大阪市西区新町4丁目14番12号　06-6532-6226（代表）
© 2018 ESCO Co.,Ltd.